

Noteringer i Nordic Field Trial System

Med bruken av Nordic Field Trial System (NFT) blir noteringer av feltopplysninger og registreringer noe annerledes enn tidligere. For at alle opplysninger enkelt kan sammenlignes for de ulike feltene, er det ønskelig at alle opplysningene oppgis på lik måte. Vi ønsker derfor at alle benytter seg av følgende oppsett, beskrevet ut fra faneinndelingen i NFT:

(Fremgangsmåten for de ulike registreringene er beskrevet i Veiledning i Nordic Field Trial System - PC-Feltforsøk)

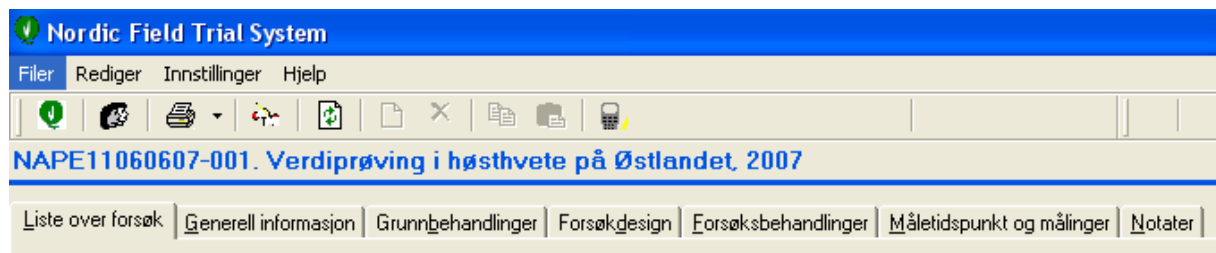

Liste over forsøk:

Sett inn feltvert, forsøksgruppe og endre forsøksansvarlig dersom denne er en annen enn oppsatt.

Generell informasjon:

På dette arket legger dere inn forgrøde, eventuell fangvekst og opplysning om kulturen for forsøket (NB! gjelder ikke for forsøk med sorter som en av faktorene).

Kartreferanser er foreløpig ikke aktivert i Norge. Finn kartreferanser f.eks. på Norgesglaset eller Norge i bilder når dette blir aktivert.

<http://ngis2.statkart.no/norgesglaset/default.html>

<http://www.norgebilder.no/>

Grunnbehandlinger:

På dette arket legges alle behandlinger som er likt for hele forsøket inn. Dette omfatter sådato, høstedata, jordarbeiding, gjødsling og plantevern.

For forsøk med sorter som faktor, legges sådatoen inn på den enkelte sorten på arket Forsøksbehandlinger.

NB! Det er viktig at registreringene oppføres med datoen behandlingen er utført, og ikke datoen som den føres inn i NFT.

Opplysning	Dato	Hva skal gjøres	Navn på parameter i NFT
Jordarbeiding	Ca. dato for utføring	Legg inn type jordarbeiding	Pløying, harving etc.
Gjødsling (også evt. tilleggsgjødsling)	Dato for gjødsling	Legg inn benyttet gjødselslag og mengde	Div. under fane Handelsgjødsel, evt. Organisk gjødsel
Vanning	Ca. dato for vanning	Legg inn for hver vanning, eller totalt for hele sesongen	Vann eller Vanning
Sådato	Dato for såing	Legg inn dato for såing	Såing
Plantevern	Dato for behandling	Legg inn benyttet plantevernmiddel og mengde	Div. under fane Plantevernmidler
Høstedato	Dato for høsting	Legg inn dato for høsting, dersom det er flere høstedatoer, legges disse inn hver for seg, så lages et notat på hvilke høstinger som er foretatt de ulike datoene.	Høste -dato

Forsøksdesign:

Her legges lengde og bredde på høsteruta inn.

Forsøksbehandlinger:

På dette arket legges dato for de ulike behandlingene inn, for eksempel sådato for sort som faktor.

Måletidspunkt og målinger:

Her foretas innregistreringene av de ulike måleparametrene. Det er viktig at alle registreringer som er foretatt blir notert inn, selv om registreringene er 0 for alle rutene. (Se veiledningen for tips om hvordan registreringene kan gjøres så enkelt som mulig.)

Dersom det er målinger som ikke er utført merkes disse som "ikke utfør".

Husk å godkjenne registreringene når de er ferdige!

Notater:

På arket for notater kan alle opplysninger og notater som ikke naturlig hører hjemme på noen av de andre arkene legges inn.

Registreringer som det er ønskelig at legges under notater er jordartsklasse og moldinnhold, eventuelle feilbehandlinger, "dagbok for feltet" og feltvurdering.

Under notatene er det også muligheter for å legge inn bilder av feltet, sykdommer og annet som ønskes illustrert.

Ved noteringene bør følgende inndelingen brukes:

Jordartsklasse:

Grovsand	Silt
Mellomsand	Lettleire
Finsand	Siltig lettleire
Siltig grovsand	Mellomleire
Siltig mellomsand	Stiv leire
Siltig finsand	Mineralbl. moldj.
Sandig silt	Organisk jord

Moldinnhold:

0 - 3 %
3 - 4,5 %
4,5 - 12,5 %
12,5 - 20,5 %
20,5 - 40,5 %
40,5 - 75 %
>75 % godt omdannet
>75 % lite omdannet

Feltvurdering:

Meget godt
Godt
Mindre godt
Dårlig

For feltkvalitetene Mindre godt og Dårlig noteres årsaken i samme notatet. Dersom det er lavt avlingsnivå noteres også dette.

Bruk notat siden flittig!

Godkjenning av behandlinger:

Når behandlinger og øvrig data er ferdig registrert skal de enkelte opplysningsdelene godkjennes. Forsøksdesignet skal være godkjent på forhånd, noe som vises med grønn hake på siden Liste over forsøk. Måletidspunkt og målinger blir automatisk godkjent når alle enkeltparametrene er godkjent. For de øvrige fanarkene må vi inn og godkjenne manuelt (Notater godkjennes ikke)

Manuell godkjenning må foretas for Generell informasjon, Grunnbehandlinger og Forsøksbehandlinger.

- Generell informasjon; høyreklikk og velg: Godkjenn grunnopplysninger.
- Grunnbehandlinger; høyreklikk og velg: Godkjenn grunnbehandlinger.
- Forsøksbehandlinger; høyreklikk og velg: Bekreft forsøksbehandlinger.

Dersom det mot formodning skal korrigeres noe under de enkelte fanearkene, høyreklikk og velg fjern eller slett godkjenning. Når alt er godkjent vil vi få dette bildet på forsiden (Liste over forsøk):

Feltopp-lysninger	Generelle-behandlinger	Forsøks-design	Forsøksbe-handlinger	Måle-parametere
✓	✓	✓	✓	✓

Lykke til!